24
мая
День
славянской
письменности
и культуры
СВ КИРИЛЛЪ СВ

Болгарские просветители Кирилл и Мефодий принесли на славянскую землю письменность и создали первую славянскую азбуку *(кириллицу)*, которой мы пользуемся по сей день. Православная церковь объявила их святыми чудотворцами.

edu54.ru

Кирилл и Мефодий с учениками. Фреска монастыря «Святой Наум», ныне в Республике Македонии

Ученики Кирилла и Мефодия

Константин Преславский, Горазд Охридский, Климент Охридский, Савва Охридский, Наум Охридский, Ангелярий Охридский, Лаврентий

А аз
Б бу́ки
В ве́ди
Г глаголь
Д добро́
Є есть
Ж живе́те
Ѕ зело́
З земля
І и
Н и́же
К како
Л люди
М мысле́те
Н наш
О он
П покой
Р рцы
С слово
Т тве́рдо
Ѹ ук
Ф ферт
Х хер
Ѡ оме́га
Ц цы
Ч червь
Ш ша
Щ ща
Ъ ер
Ы еры
Ь ерь
Ѣ ять
Ю ю
Ꙗ (и)я
Ѥ (и)е
Ѧ юс малый
Ѫ юс большой
Ѩ йотов. юс малый
Ѭ йотов. юс большой
Ѯ кси
Ѱ пси
Ѳ фита
Ѵ и́жица

День славянской письменности и культуры

24 мая День славянской письменности и культуры. Праздник установлен постановлением Президиума Верховного Совета РСФСР от

30.01.91 N 568-I "О Дне славянской письменности и культуры".

Ежегодно 24 мая во всех славянских странах торжественно прославляют святых Кирилла и Мефодия - создателей славянской письменности.

24 мая Церковь совершает память святых равноапостольных братьев Кирилла и Мефодия. Братья были православными монахами, славянскую азбуку создали в греческом монастыре.

Славянская письменность была создана в IX веке, около 862 года. Новый алфавит получил название «кириллица» по имени византийца Константина, который, приняв монашество, стал Кириллом. А помогал ему в богоугодном деле образования славянских народов старший брат Мефодий.

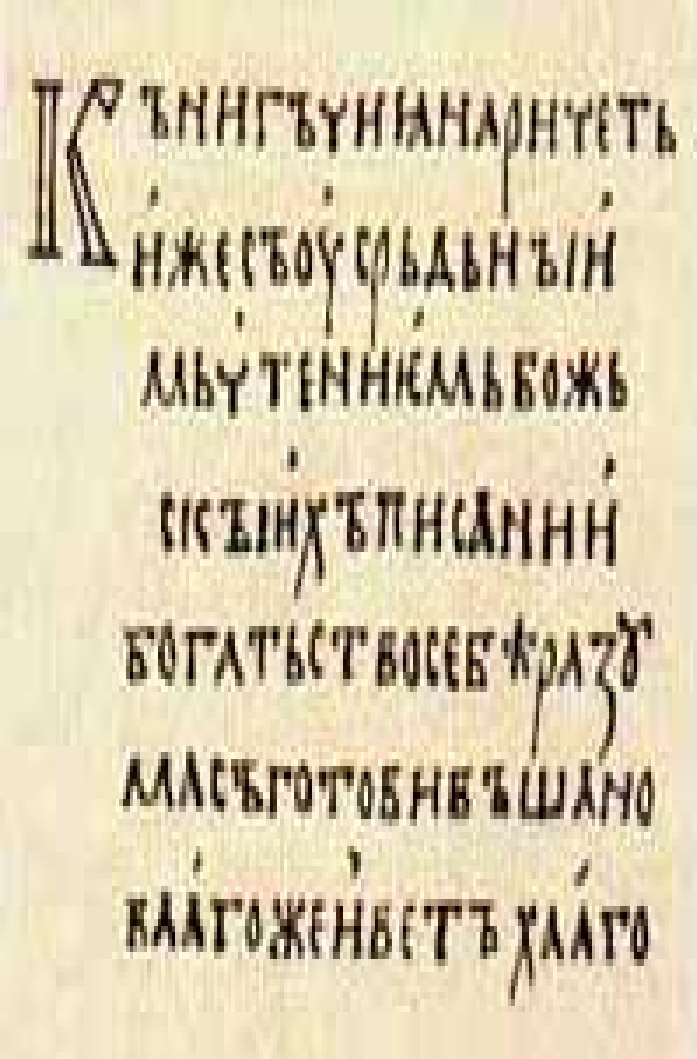

Образцом для написания букв кириллицы послужили знаки греческого уставного алфавита. Первые книги на кириллице также написаны уставом. Устав — это такое письмо, когда буквы пишутся прямо на одинаковом расстоянии друг от друга, без наклона - они как бы "уставлены". Буквы строго геометричны, вертикальные линии , как правило, толще горизонтальных, промежутка между словами нет. Древнерусские рукописи IX - XIV веков написаны

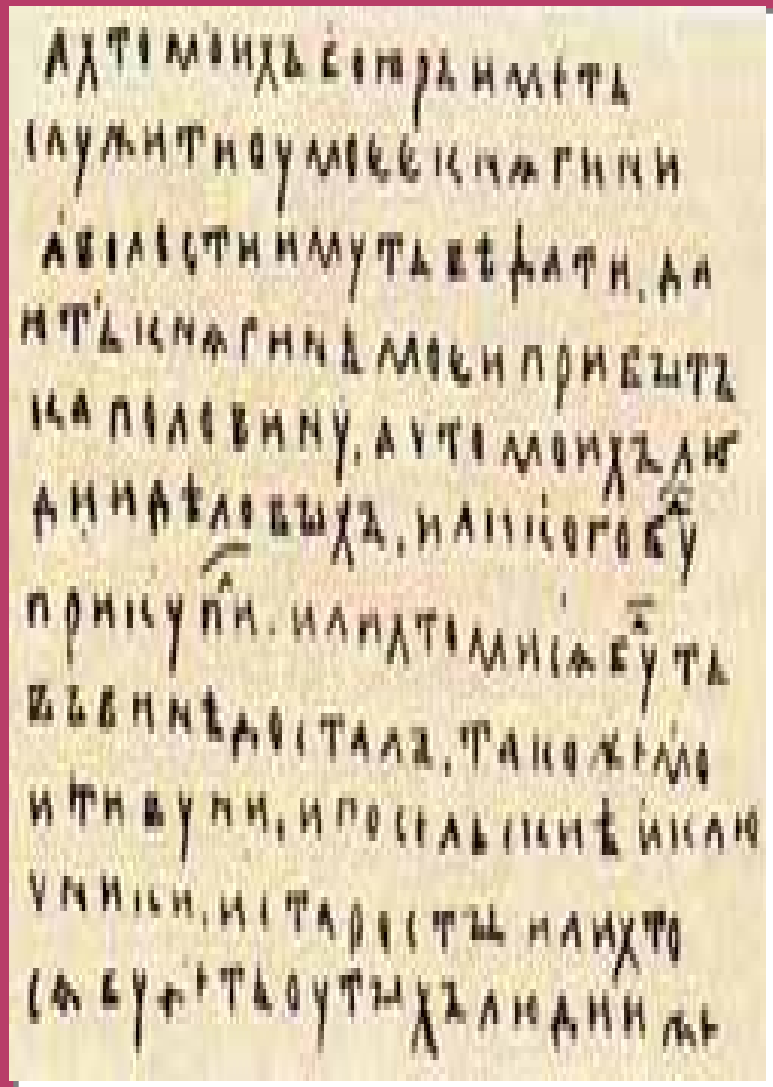

С середины XIV столетия получил распространение полуустав, который был менее красив, чем устав зато позволял писать быстрее. Появился наклон в буквах, их геометричность не так заметна; перестало выдерживаться соотношение толстых и тонких линий; текст уже делился на слова.

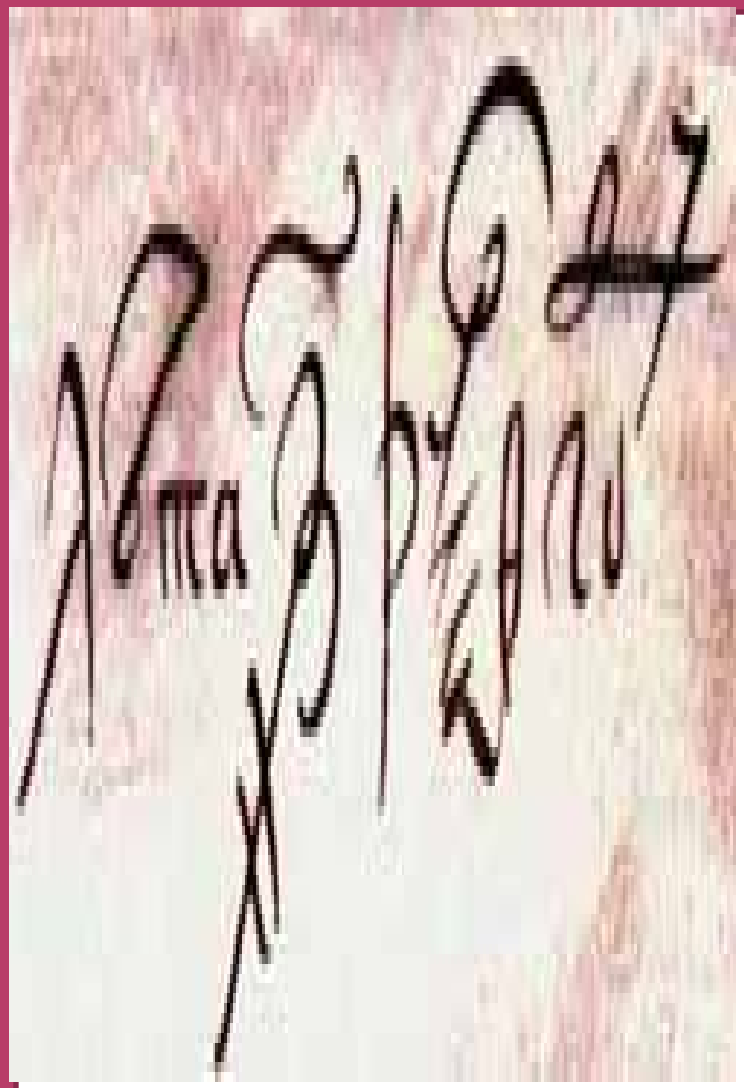

В XV веке полуустав уступает место скорописи. Рукописи написанные "скорым обычаем", отличает связное написание соседних букв, размашистость письма. В скорописи каждая буква имела множество вариантов написания. С развитием скорости появляются признаки индивидуального почерка.

Древнейшая книга на Руси, написанная кириллицей, — Остромирово Евангелие — 1057 года. Это Евангелие хранится в Санкт-Петербурге, в библиотеке Российской Академии наук.

Стихотворение о Кирилле и Мефодии

Славим Русь нашу святую! По великим именам
Православную, родную нашим мыслям и сердцам,
Как прошла ты сквозь тревогу, сквозь безграмотность, вражду?
Вразумил тебя Мефодий с Константином на молву!
Выходцами из Солуни Русь была восхвалена
Почитали, как родную, излагая письмена,
Прародители Софии воцарились на Земле
И от мая к маю славим ваши имена везде.
Памятник мы изваяли в вашу честь уже в Москве
И бессмертьем начертали Ваши лики на холсте!
Кирилл и Мефодий - два брата единых, прошедших свой доблестный путь,
Нашедших в славянах духовную силу и православья приют!

(Кривобороденко Владимир, г.Орел)

Почитание

Почитаются как святые и на Востоке, и на Западе.

В русском православии дни памяти святых: Кирилла — 14 февраля (27 февраля по новому стилю), Мефодия — 6 апреля (дни преставления).

Праздник в честь Кирилла и Мефодия — государственный праздник в России (с 1991 года), Болгарии, Чехии, Словакии и Республике Македонии. В России, Болгарии и Республике Македонии праздник отмечается 24 мая; в России и Болгарии он носит имя День славянской культуры и письменности, в Македонии — День Святых Кирилла и Мефодия. В Чехии и Словакии праздник отмечается 5 июля.

Самара

Севастополь (открыт в 2008 г.)

У празднования нет какого-то раз и навсегда утвержденного сценария. Типичными мероприятиями за 20 лет проведения Дней в России стали научные симпозиумы или конференции, посвященные проблемам культуры, цивилизации, славянского мира, а так же концерты, встречи с писателями и поэтами в парках, садах, библиотеках, домах культуры и тематические показы художественных фильмов, и выставки, конкурсы и фестивали.

Дни славянской письменности и культуры включают в себя так же божественные литургии, Крестные ходы, детские паломнические миссии по монастырям России.

Источники

wordgame.64g.ru›meta/meta1s.htm
ru.wikipedia.org›wiki/**Кирилл_и_Мефодий**
images.yandex.ru›**азбука кирилла и мефодия**