День славянской письменности и культуры

АЗ, БУКИ, ВЕДИ…

24 мая 2020 г.

«День славянской письменности и культуры»

Славяне когда-то учились писать,
Культуры наследие бдили.
У них божество нужно идолом звать,
Пахать помогал им Ярило.
Но шутки все прочь, это нам здесь легко:
По кнопкам стучим мы беспечно.
Славяне ж пером выводили словцо,
Чтоб жило оно бесконечно.
Чтоб знали потомки их доблестный труд
И землю свою чтоб любили.
И каждый чтоб знания нес целый пуд,
И тяжесть чтоб ту все ценили.
Так скажем спасибо и мы, прогрессивный народ,
За кровь наших предков славянских,
За тех, кто донес, не жалеючи пот
Культуру и письменность многим.

Слава русской старине!
Слава нашей стороне!

День славянской письменности, культуры и просвещения

24 мая

День славянской письменности, культуры и просвещения

- Ежегодно **24 мая** весь славянский мир торжественно отмечает религиозный и одновременно государственный праздник – **День славянской письменности и культуры.** По решению ЮНЕСКО, 863 год –признан годом создания славянской азбуки.
- **24 мая** день памяти **Кирилла и Мефодия** становится в России всенародным праздником славянской письменности и культур

История праздника

Традиция празднования Дня славянской письменности пришла из Болгарии. Праздник святых превратился в праздник созданной ими азбуки. Празднование памяти святых братьев еще в старые времена имело место у всех славянских народов, но затем, под влиянием исторических и политических обстоятельств, было утрачено.

Возрождён этот праздник был в XIX веке.

История праздника

*В **1991 году** Постановлением Президиума Верховного Совета Российской Федерации праздник получил **статус государственного**.*

История праздника

Столицей праздника каждый год становится какой-нибудь новый населенный пункт России.

г.Новосибирск

2002 год

г.САМАРА

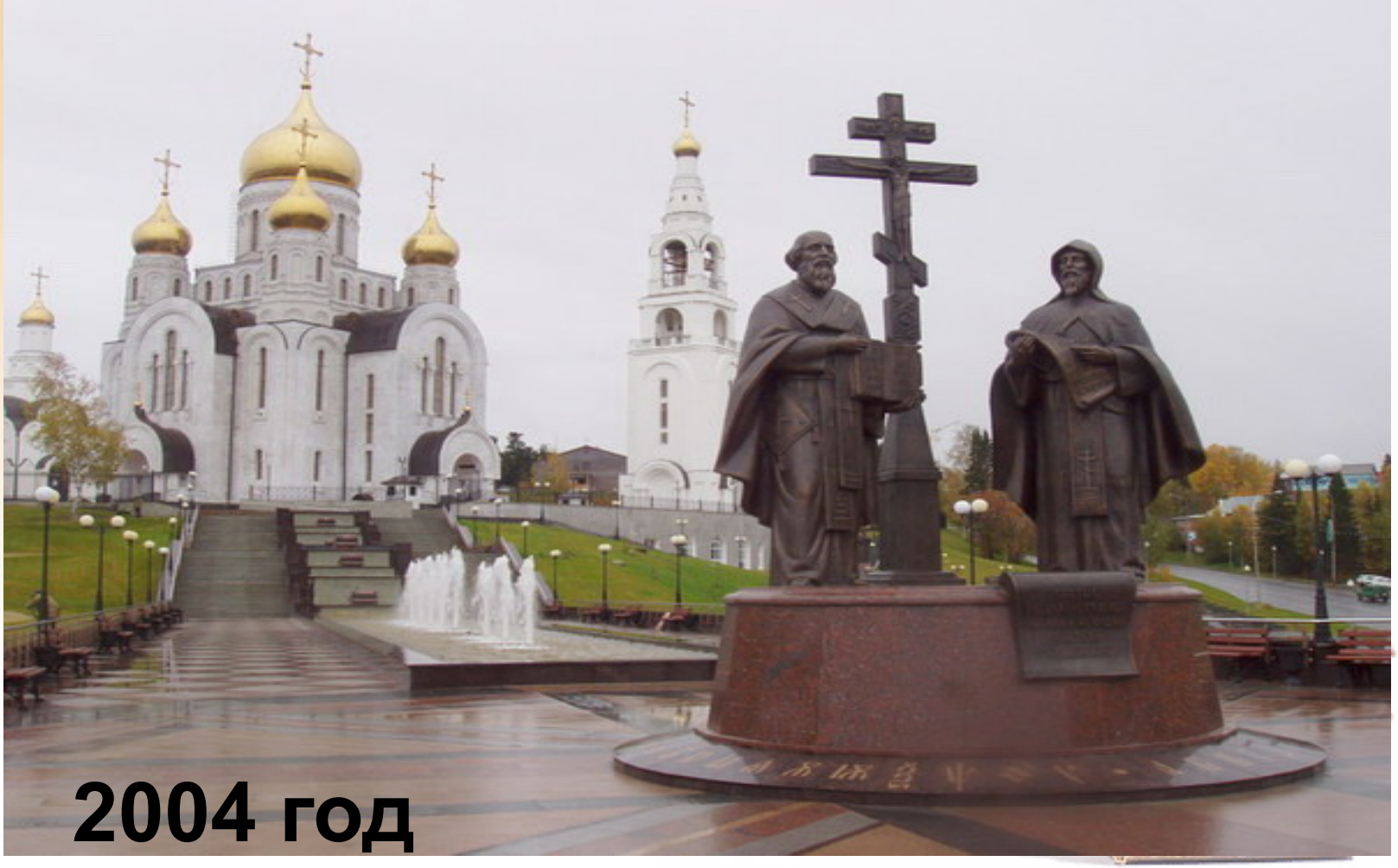

г.Коломна

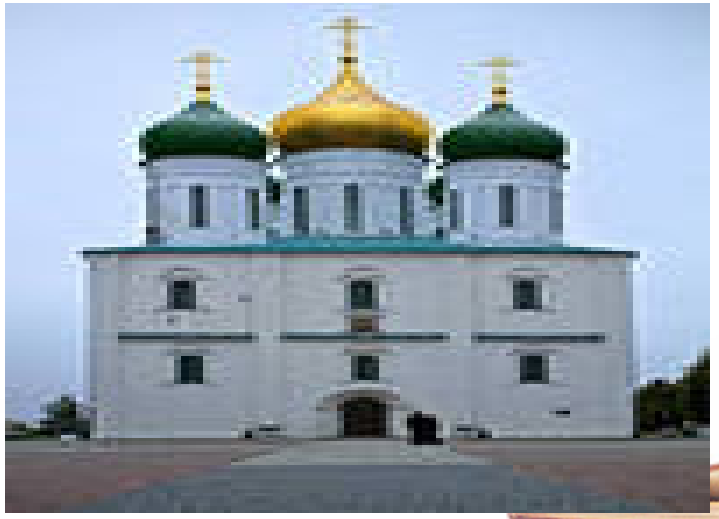

2007 год

г.Коломна

2007 год

г.Саратов

2009 год

г.Саратов

2009 год

г.Москва

С 2010 года столицей дней славянской письменности стала Москва.

Памятник святым равноапостольным Кириллу и Мефодию. Славянская площадь, Москва

Аналогичные государственные торжества существуют в ряде иных славянских стран.

Кирилл и Мефодий

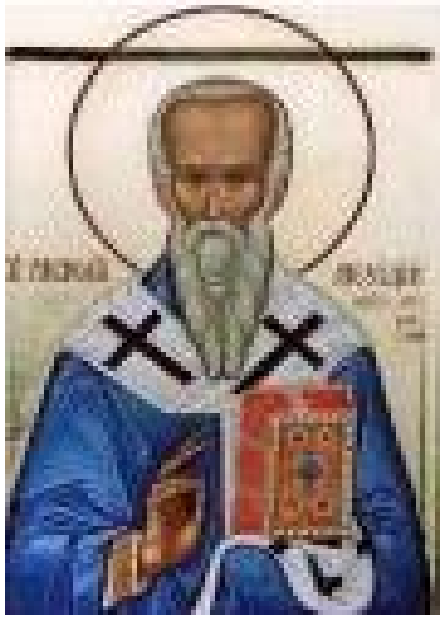

Св. Мефодий

Памятник Кириллу и Мефодию в Софии
(Болгария)

Памятник Кириллу и Мефодию

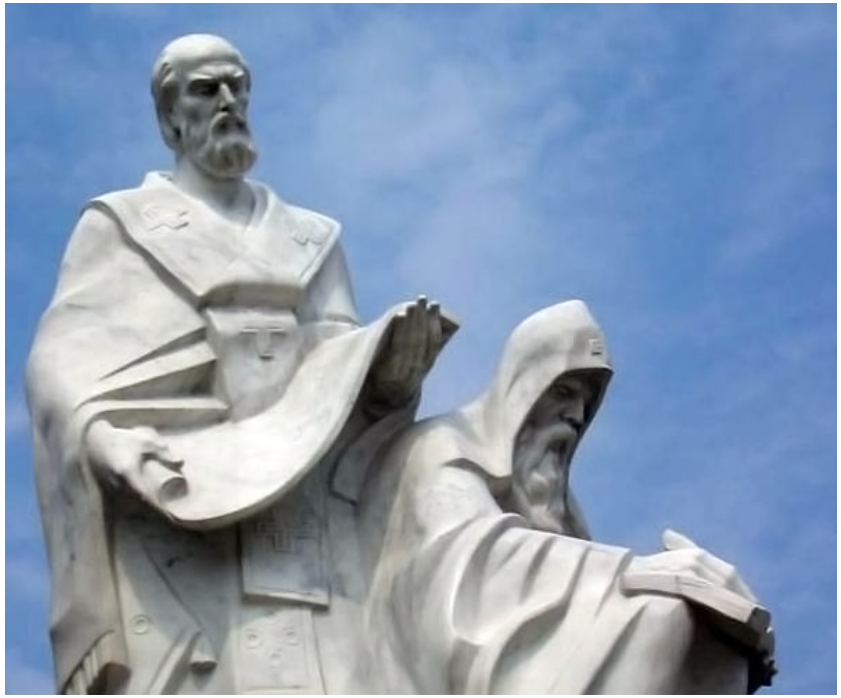

Ежегодно **24 мая в славянских странах** торжественно прославляют создателей славянской письменности Кирилла и Мефодия — учителей словенских.

Братья **Кирилл и Мефодий** много работали, и в результате появилась азбука. В ней было 38 букв. Часть их была взята из греческого алфавита, а некоторые были специально придуманы для передачи звуков славянской речи. Так славянские народы получили свою письменность – **азбуку**.

Ученые считают, что славянская письменность была создана **в IX веке, примерно в 863 году.**

Новый алфавит получил название **«кириллица»** по имени одного из братьев.

Константина, который, приняв монашество, стал Кириллом.

А помогал ему в богоугодном деле образования славянских народов **старший брат Мефодий.**

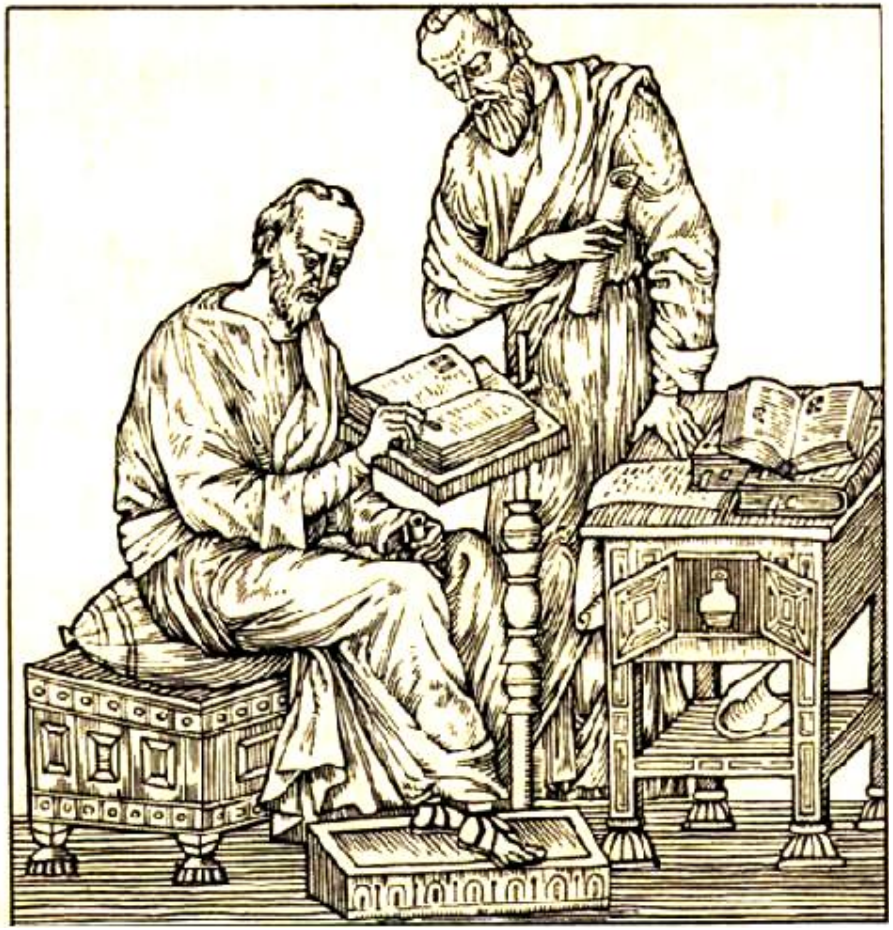

КИРРИЛИЦА

КИРРИЛИЦА

Аа аз — Аз есмь свет миру.

Бб буки — Бог есмь прежде всех век

Были созданы две азбуки — глаголица и кириллица.

глаголица

The Old Church Slavonic Glagolitic Alphabet							
a	b	v	g	d	ε	ž	dz
z	i	i	ǵ	k	l	m	n
ɔ	p	r	s	t	u	f	x (kh)
ɔ	ts	č	š	št	w/ə	i	y
æ/e	yu	ɛ̃	yɛ̃	ɔ̃	yɔ̃	f	i/v

кириллица

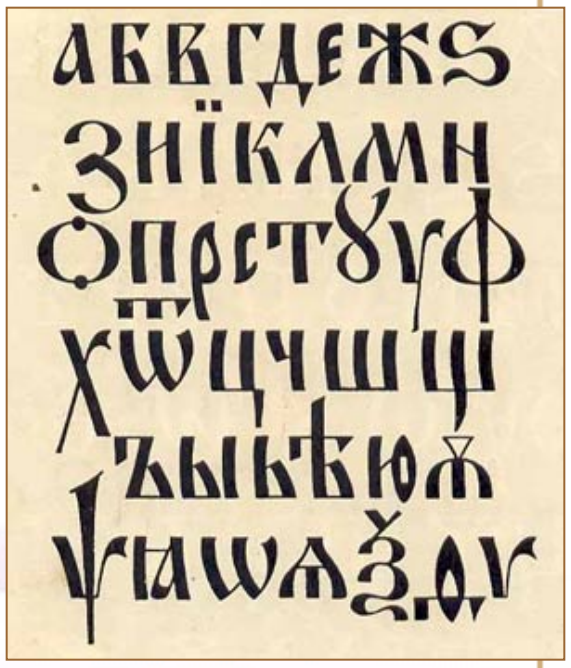

кириллица

А аз
Б бу́ки
В ве́ди
Г глаголь
Д добро́
Є есть
Ж живе́те
Ѕ зело́
З земля
І и
Н и́же
К како
Л люди
М мысле́те
Н наш
О он
П покой
Р рцы
С слово
Т тве́рдо
Ѹ ук
Ф ферт
Х хер
Ѡ оме́га
Ц цы
Ч червь
Ш ша
Щ ща
Ъ ер
Ы еры
Ь ерь
Ѣ ять
Ю ю
Ꙗ (и)я
Ѥ (и)є
Ѧ юс малый
Ѫ юс большой
Ѩ йотов. юс малый
Ѭ йотов. юс большой
Ѯ кси
Ѱ пси
Ѳ фита
Ѵ и́жица

17-24 мая
2009 года

Кроме того, братья-греки перевели на славянский язык

Евангелие

жизнеописание Иисуса Христа

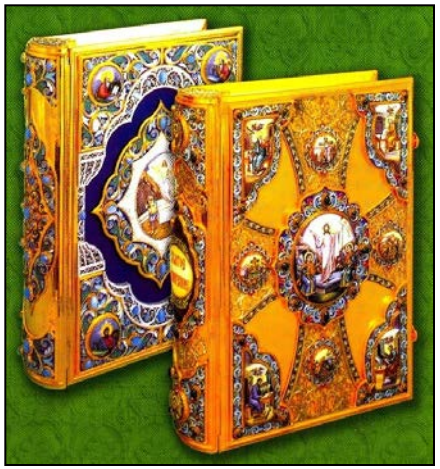

Апостол

богослужебная книга, часть Нового Завета. Состоит из «Деяний» и «Посланий» св. апостолов

Псалтырь

библейская книга Ветхого Завета, состоящая из псалмов, излагающих чувства верующих

Список использованных материалов, Интернет-ресурсов

- http://www.calend.ru/holidays/0/0/433/
- http://ru.wikipedia.org/wiki/%D0%90%D0%BF%D0%BE%D1%81%D1%82%D0%BE%D0%BB_%28%D0%BA%D0%BD%D0%B8%D0%B3%D0%B0%29
- http://www.calend.ru/holidays/0/0/433/1/
- http://www.inmoment.ru/holidays/day-writing.html
- http://www.pravoslavie.ru/put/1722.htm
- http://www.bg-history.info/i/1004-6.jpeg
- http://moi-portal.ru/uploads/images/00/00/02/2012/05/24/02df3e.jpg
- http://tainy.net/wp-content/uploads/2010/05/26.jpg
- http://www.pravmir.ru/svyatye-kirill-i-mefodij/
- http://spravochka.blogspot.com/2012/05/azbuka.html
- http://smi2.ru/ozonika/c712355/